

Mitteilungsblatt



Gemeinde Allhaming



BUNDESPRÄSIDENTENWAHL AM 24. APRIL 2016

Bekanntlich findet am **Sonntag, den 24. April 2016** die Bundespräsidentenwahl statt. Die **Wahlzeit** ist von **07.00-12.00 Uhr**. Das Wahllokal befindet sich im Sitzungssaal des Gemeindeamtes.

Wahlberechtigt sind alle österreichischen StaatsbürgerInnen, welche am 24. April 2016 das 16. Lebensjahr vollendet haben und den Hauptwohnsitz zum Stichtag 23.02.2016 in der Gemeinde hatten.

Allen Wahlberechtigten wird eine Wählerversandigung zugesandt, deren Mitnahme zur Wahl erwünscht ist.

Sollten Sie am Wahltag das Wahllokal nicht aufsuchen können, haben Sie ab sofort die Möglichkeit eine Wahlkarte zu beantragen. Die Beantragung der Wahlkarte ist **schriftlich bis spätestens Mittwoch, 20. April 2016 und mündlich bis Freitag, 22. April 2016, 12:00 Uhr** möglich. **Wahlkarten können nicht per Telefon beantragt werden!**

Mit der Wahlkarte können Sie dann sofort nach Erhalt zu Hause die Stimme abgeben und diese per Post an die Bezirkswahlbehörde abschicken (Briefwahl). Es entstehen keine Portokosten und die Anschrift der Bezirkswahlbehörde ist auf der Wahlkarte abgedruckt. Die Wahlkarte kann aber auch am Wahltag in einem beliebigen Wahllokal in Österreich (ACHTUNG auf die jeweiligen Öffnungszeiten!) abgegeben werden. Die Abgabe durch einen Überbringer ist zulässig.

Falls es zu einem 2. Wahlgang kommt, so findet dieser am Sonntag, 22. Mai 2016 statt.

Zur Wahlkartenanforderung für den 2. Wahlgang gelten grundsätzlich dieselben Regeln wie beim 1. Wahlgang. Sie können aber gleichzeitig mit der Wahlkarte für den 1. Wahlgang auch eine Wahlkarte für einen allfälligen 2. Wahlgang beantragen.

Ansonsten kann eine **schriftliche Beantragung bis Mittwoch, 18. Mai 2016** und eine **mündliche Beantragung bis Freitag, 20. Mai 2016, 12:00 Uhr** erfolgen.



Ökologie im Garten **"Was sich wohlfühlt, das bleibt".** **Gartenabend mit Veronika Pitschmann, Pettenbach**

Natürlich sind das Wissen um Bodenbeschaffenheit, Klimazone und Niederschlagsmenge der Gegend eine Grundlage für erfolgreiches Gärtnern, aber auch der Blick in schon lange bestehende Gärten bereichert. Die (verklärte) Erinnerung an den Bauerngarten der Großmutter und 25 Jahre eigene Erfahrung sind das Fundament für den bestehenden Zier- und Nutzgarten von Veronika Pitschmann in Pettenbach.

"Was sich wohlfühlt, das bleibt", ohne Gift und Kunstdünger, ist nun seit vielen Jahren ihr Thema in Blumen-, Obst- und Gemüseanbau.

Journal- und Gartenbuch-Autoren, ORF und ServusTV, aber auch viele Garten-Reisegruppen konnte die Referentin bereits in ihrem Garten begrüßen und ihnen ihr fundiertes Wissen weitergeben.

Um Vielfalt und persönliche Vorlieben anderer gärtnerischer Aktivitäten zu vermitteln, werden auch Power-Point-Fotos von vier ganz besonderen Gärten aus Pettenbach gezeigt.

Wo: Pfarrheim Allhaming, 4511 Allhaming
Termin: Donnerstag, 7. April 2016, 19:30 Uhr
Kosten: Freier Eintritt!
Veranstalter: Kulturausschuss der Gemeinde Allhaming,
Kulturreferentin Alexandra Holter

HAUSÄRZTLICHER NOTDIENST LINZ-LAND

Die drei Neuhofner Ärzte (Dr. Luger, Dr. Rodemund und Dr. Suda) schließen sich mit 01.04.2016 dem seit 01.04.2015 neu organisierten Nacht- und Feiertagsnotdienst Linz-Land (HÄND –LL) an:

Visitendienst:

Wochenende und Feiertag 07.00 bis 19.00 Uhr und jede Nacht 19.00 bis 07.00 Uhr für unaufschiebbare Fälle. Ein Rotkreuzesinsatzwagen mit Sanitäter und Arzt steht für alle anfallenden Visiten zur Verfügung.
Erreichbarkeit: Rotes Kreuz 0732/141

Wochenend- und Feiertags-Ordinationsdienst:

09.00 bis 12.00 Uhr und 17.30 bis 18.30 Uhr (keine Anmeldung erforderlich !!)

APRIL 2016

02.	Dr. Kern Johannes	Bergfeldstraße 6	4531 Kematen	072278/7264
03.	Dr. Eckerstorfer Peter	Sartrestraße 11	4055 Pucking	07229/88895
09.	Dr. Füreder Elisabeth	Salzburgerstraße 6	4053 Haid	07229/88625
10.	Dr. Hamberger Anton	Wohnpark 7B	4053 Haid	07229/82806
16.	Dr. Hauser-Seidl Agnes	Florianerstraße 1	4502 St.Marien	07227/8118
17.	Dr. Kern Johannes	Bergfeldstraße 6	4531 Kematen	072278/7264
23.	Dr. Luger Ferdinand	Tannenweg 2	4501 Neuhofen	07227/6596
24.	Dr. Paireder Monika	Hauptstraße 22	4521 Schiedlberg	07251/8020
30.	Dr. Balleitner Michael	Beethovengasse 6	4053 Haid	07229/80650

Notarzt, Rettungsdienst:

Wie bisher ergänzen sich der hausärztliche Notdienst und das flächendeckende **Notarztsystem** mit den Notarzteinsatzfahrzeugen in Ansfelden, Linz, Wels, Steyr, Perg, Kirchdorf und dem Notarzhubschrauber. Daneben gibt es im Bezirk noch **5 Rotkreuzdienststellen** (Leonding, Traun, Neuhofen, St. Florian, Enns) die rund um die Uhr besetzt sind.

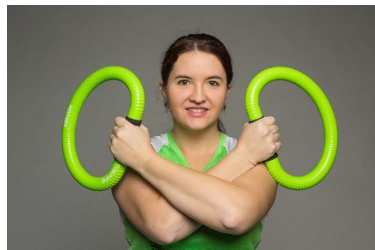

Smovey-Workshop

mit Simone Kempl, Physiotherapeutin

Termin: 15. April 2016 16.00 – 18.00 Uhr
Treffpunkt: Sportplatz (bei Schlechtwetter im Turnsaal der Volksschule)
Kostenbeitrag: €5,- (Smoveys werden beigestellt.)
Anmeldung: C. Czakert 0650 840 3364 (max. Teilnehmerzahl: 15 Personen)

Smovey ist ein österreichisches Gesundheitssport-Gerät, von einem an Parkinson erkrankten Mann aus OÖ erfunden (in einer Integrationswerkstätte in Weyer hergestellt) und von TCM Medizinerinnen und Physiotherapeuten weiterentwickelt. Durch seine freilaufenden Stahlkugeln und den dadurch entstehenden Vibrationen, bringt es auf vielfältigste Weise Schwung ins Leben von Alt und Jung.

Mit freundlichen Grüßen

Ihr Bürgermeister



Dr. Joachim Kreuzinger